

DOMUS PHENIX 13

La feuille du Beuvray



De retour de vacances, tous en forme (de quoi ?), notre équipe s'est enrichie avec l'arrivée de deux nouvelles recrues. Camille de Château-Chinon et Graziano du Niret. Ce dernier originaire de Sardaigne, très (ou trop ?) connu dans son pays, est venu chez TREMPLIN se réinsérer. Louable intention !!!

BIBRACTE, nous a associé au week-end « REPERAGE » pour fêter le vingtième anniversaire de la reprise des fouilles. Notre équipe a réalisé des haies plessées et des clayonnages servant à délimiter un cheminement. Les visiteurs étaient admiratifs et semblaient intéressés par le façonnage au point de solliciter Patrick pour un devis. Notre participation, nous a permis d'assister aux différentes animations : musique, frappe de fausses monnaies, etc. ...



Les travaux avancent, les murs du grand vestibule seront bientôt achevés. Le chemin désherbé de la renouée, a été crocheté et réensemencé. L'apport de terre et le terrassement permettent la mise en valeur de la domus. Le ramassage des branches de châtaigniers nous a servi à la démonstration de clayonnage pour « REPERAGE ».

Le mardi 6 septembre, TREMPLIN nous a organisé une visite pédagogique au château de Pontus De Tyard à Bissy sur Fley. Nous y avons rencontré l'équipe qui restaure les dépendances du château. Après les présentations et la découverte du site, nous nous sommes mis au travail. Sur le toit, à brocher de la tuile (préparation de la couverture par empilage de tuiles) et malgré la pluie, la journée s'est déroulée dans la joie et la bonne humeur. En fin de matinée, après les nourritures matérielles nous sommes allés visiter le joli village de Bissy et particulièrement son église. Et là, quel ne fut pas notre étonnement. Nous vîmes le fils de Madame V. de Milo (cf. photo ci-contre). Indéniablement au vu de la morphologie, Jésus de Milo est le fils de la dame précitée (cf. photo ci-contre). Jésus, prénom d'origine portugaise, laisse à supposer que son père (Joao, Pin ho, Ricardo, Rosario ...) était lui-même originaire de ce pays. Madame Venus était, elle, grecque. On peut donc supposer qu'à son époque (Vième siècle avant Jean-Claude) un courant d'échange existait entre ces deux peuples.

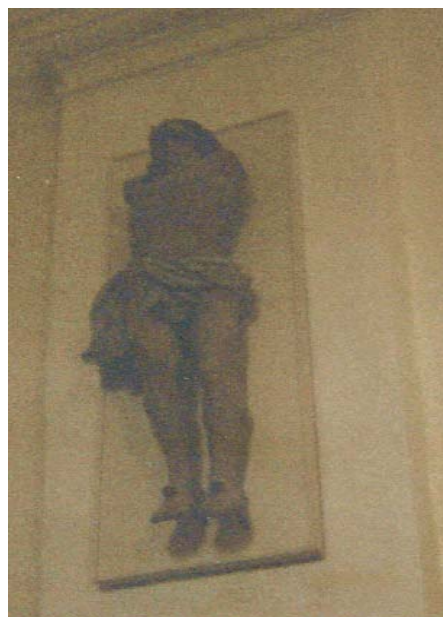

Brèves :

Pas de brèves, elles sont trop courtes. La fille manque à Fred.

Dernières nouvelles : arrivée de Vincent et Alban de Luzy et Christine à Poil.

Partenaires :

Conseil Général de la Nièvre
Direction Départementale
Du Travail de l'Emploi et de la Formation Professionnelle
Direction Régionale des Affaires Culturelles de Bourgogne
ANPE de la Nièvre
Centres Sociaux de la Nièvre
Fonds Social Européen

Contacts :

BIBRACTE
Centre archéologique européen
58370 GLUX-EN-GLENNE / 03 86 78 69 00

TREMPLIN Homme et Patrimoine
5, Rue Sous-Les-Halles
71710 MONTCENIS / 03 85 80 42 24
tremplin.hp@free.fr
www.tremplinhp.com