

DOMUS PHENIX 4

La feuille du Beuvray

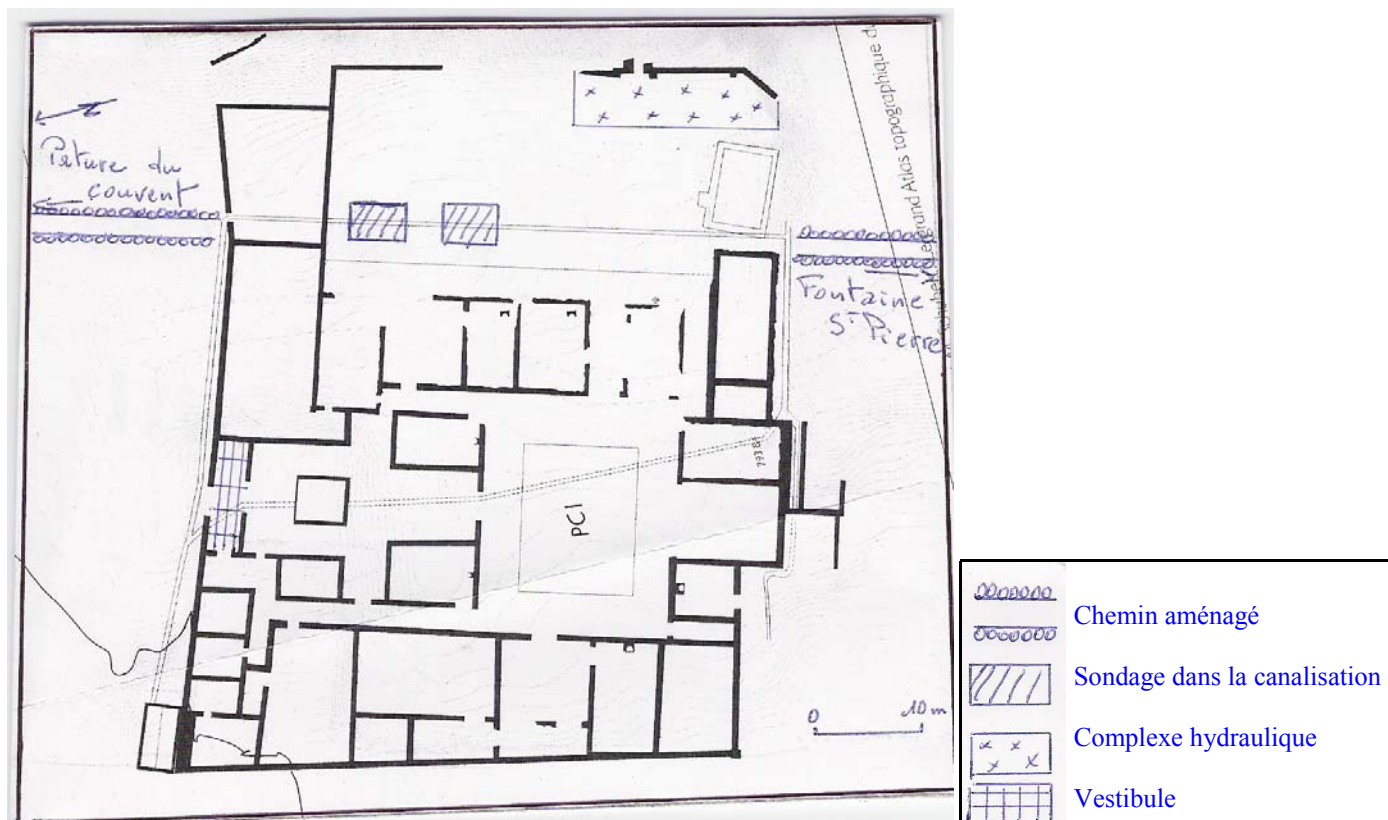

Les objectifs qui nous avaient été fixés pour le 9 juillet, date de notre départ pour quinze jours de vacances, ont été atteints non sans une certaine satisfaction : l'aqueduc a été dégagé, restauré et restitué ; les clayonnages entre la pâture du couvent et PC1 réalisés ; le dégagement du complexe hydraulique près de la maison Bulliot achevé.

Plusieurs de nos collègues ont profité des vacances pour nous abandonner : Bernard a signé un CDD de trois mois comme agent de maintenance et nous espérons que ce contrat se prolongera, et Mathias a intégré une formation qualifiante à Etang-Sur-Aroux. Richard et Raphaël sont partis vers de nouveaux horizons.

C'est donc une équipe réduite qui a repris le travail, et nous attendons avec impatience de nouvelles recrues car le travail ne manque pas.

Les travaux de restauration des structures maçonnées de PC1a débuté : nous avons entrepris de restaurer le vestibule. Ainsi, le seuil n'attend plus que son paillason !



L'aqueduc est maintenant entièrement restauré. Reste un tout petit problème : l'eau ne s'écoule pas ! Pourtant son parcours en amont est bien identifié et toutes les zones d'effondrement ont été réparées. Alors, que se passe t'il ? Les travaux de dégagement du complexe hydraulique situé à l'arrière de la maison Bulliot devraient nous apporter des éléments de réponse et nous permettre rapidement de trouver la solution à notre problème pour que l'eau jaillisse enfin.

En attendant, nous poursuivons nos travaux de clayonnage le long du cheminement qui mène à la fontaine Saint-Pierre, pour faciliter le passage des porteurs d'eau éventuel !

Depuis la rencontre avec un paysagiste, nous sommes attentif à donner du sens à nos réalisations : nous apprenons à jouer avec les « queules » des arbres et nous recherchons une meilleure harmonie dans la forme de nos clayonnages.

Pour notre dernière réalisation, Patrick s'est compromis avec Béatrice, ou plus exactement un compromis a été passé entre nos deux protagonistes.



partenaires :

Conseil Général de la Nièvre
Direction Départementale
du Travail de l'Emploi et de la Formation Professionnelle
Direction Régionale des Affaires Culturelles de Bourgogne
ANPE de la Nièvre
Centres Sociaux Nièvre
Fonds Social Européen

Contacts :

BIBRACTE
Centre archéologique européen
58370 GLUX-EN-GLENNE / Tel : 03 86 78 69 00

TREMLIN homme et Patrimoine
5, rue sous les halles
71 110 MONTCENIS / Tel : 03 85 80 42 24